

- Legende**
- Gemeinde
  - Landkreis
  - Blattschnitt
  - festgesetztes Überschwemmungsgebiet
  - vorläufig gesichertes Überschwemmungsgebiet nachrichtlich

Lkr. Kulmbach

Lkr. Bayreuth

K1

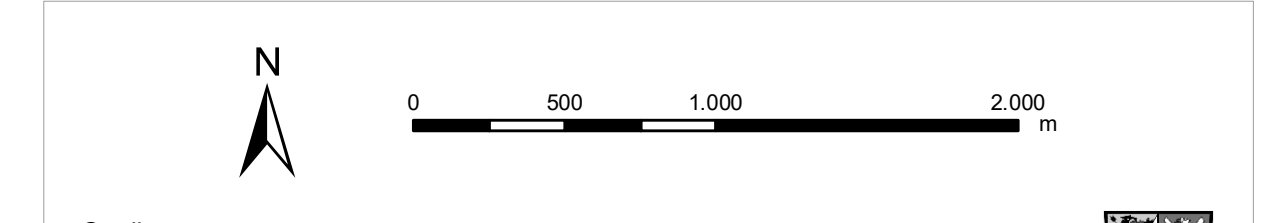
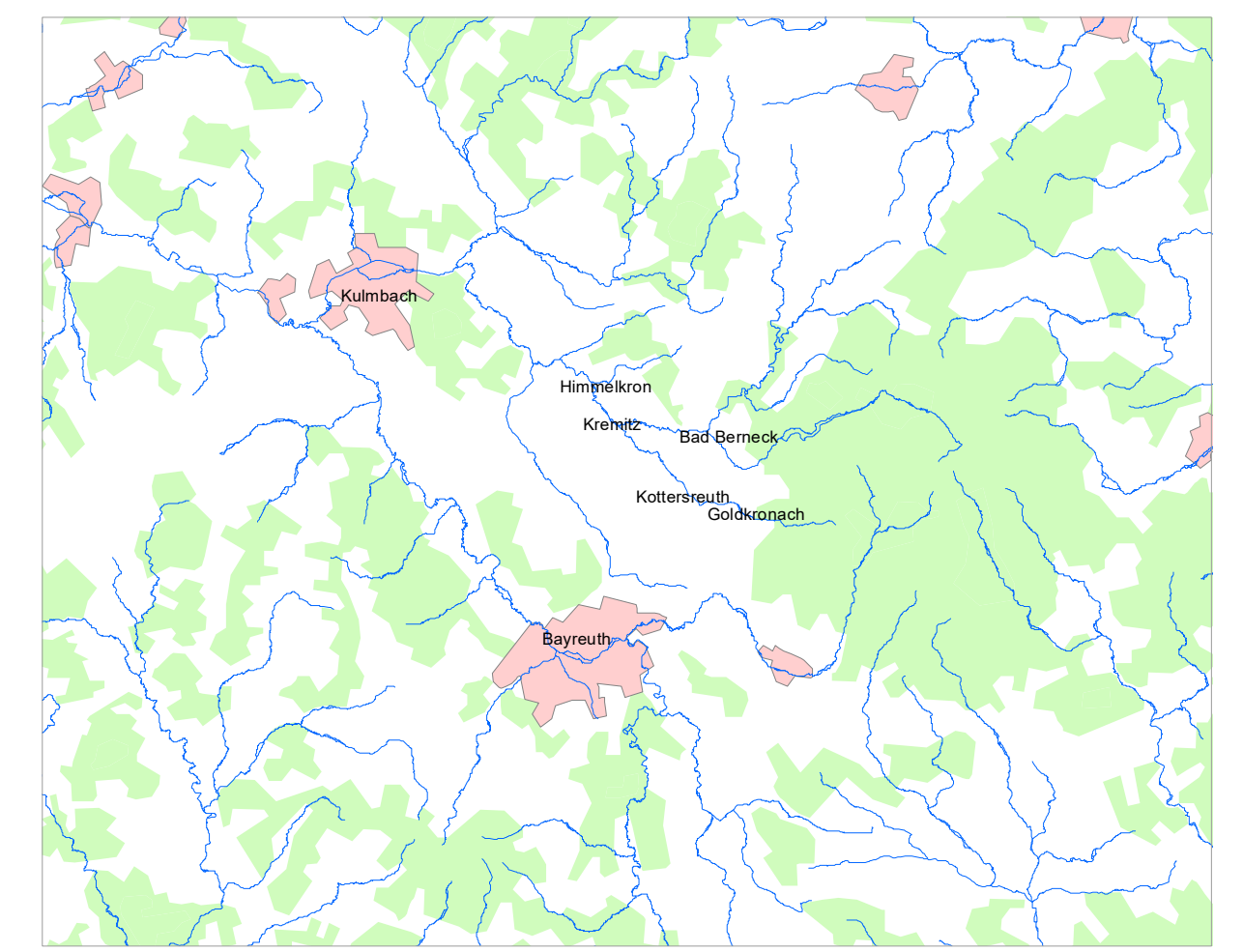

Quellen:  
 Geobasisdaten: © Bayerische Vermessungsverwaltung  
 Geofachdaten: Wasserwirtschaftsamt Hof

Vorhaben:	<b>Gew II, Kronach z. Weißen Main</b> Fluss-km 0,200 bis Fluss-km 2,800 Festsetzung des Überschwemmungsgebietes	Anlage:	<b>1</b>
Vorhaben Träger:	Landratsamt Kulmbach	Plan-Nr.:	<b>Ü1</b>
Landkreis:	Kulmbach		
Gemeinde:	Himmelkron		
Maßstab:	Übersichtskarte	Ausgabe vom:	05/2019
1 : 25.000		Ersatz für:	Ursprung
		Datum, Name:	
Entwurfverfasser:	Wasserwirtschaftsamt Hof	entw.:	05/19 Stöcker
Datum:	Unterschrift	gez.:	05/19 Sachsenweiger
		gepr.:	