

- Legende**
- Gemeinde
  - Landkreis
  - Blattschnitt
  - festgesetztes Überschwemmungsgebiet
  - ermitteltes Überschwemmungsgebiet nachrichtlich

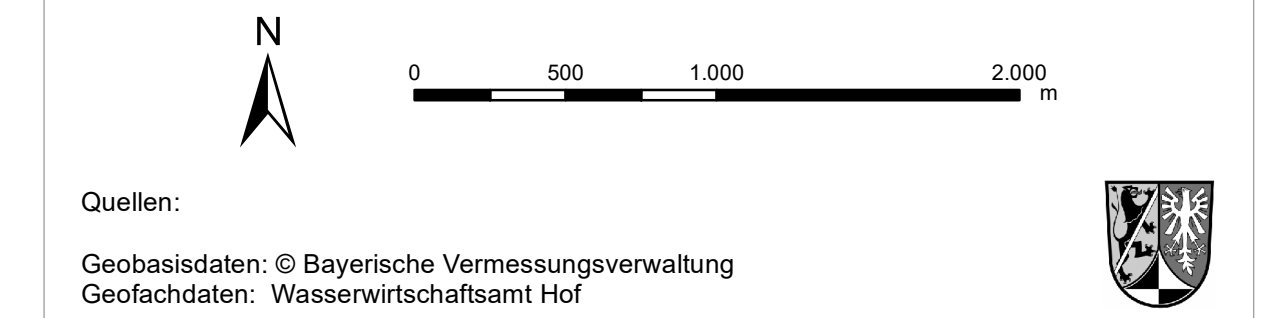
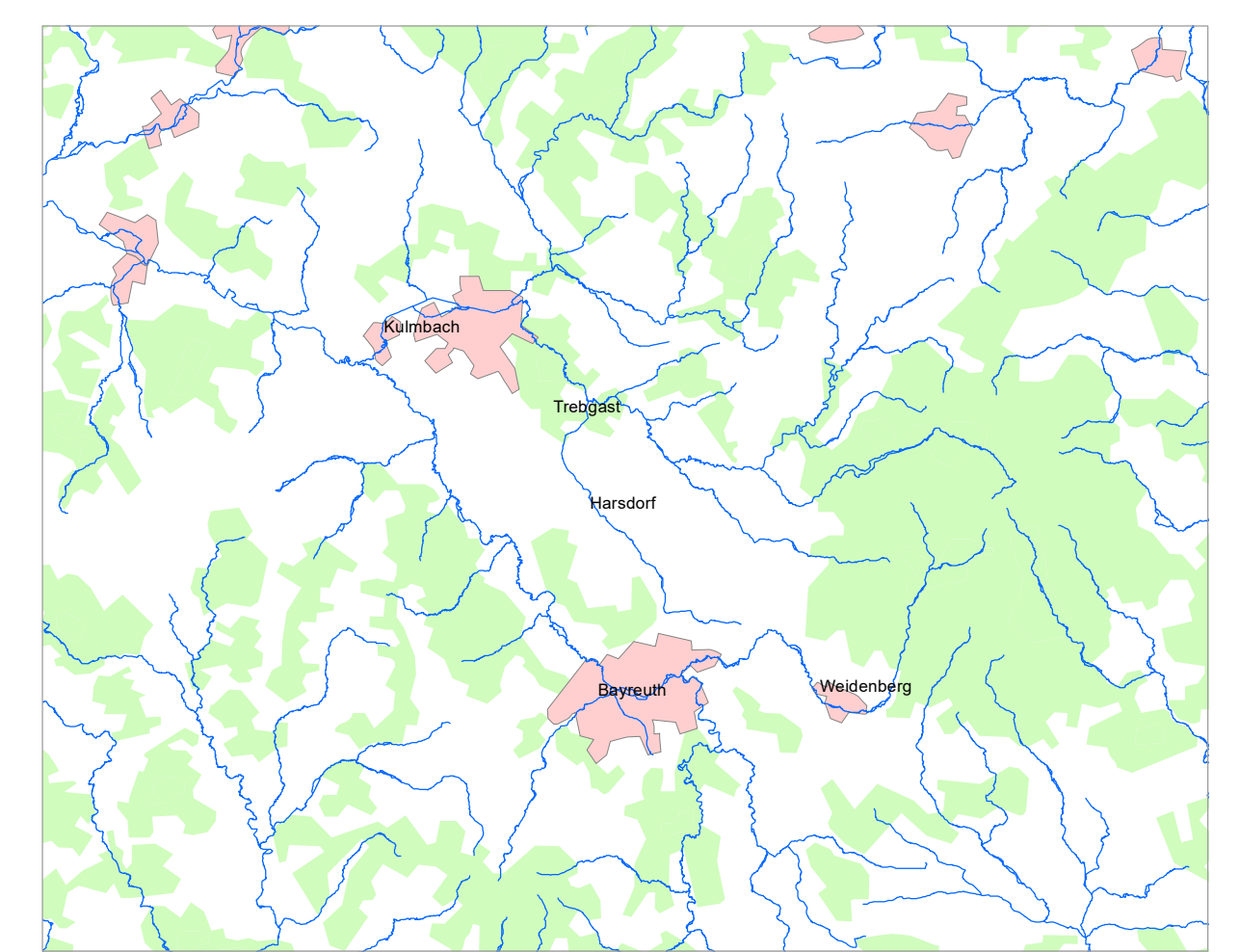

Quellen: Geobasisdaten: © Bayerische Vermessungsverwaltung Geofachdaten: Wasserwirtschaftsamt Hof		
Vorhaben: <b>Gew II und III, Trebgast</b> Fluss-km 0,200 bis Fluss-km 9,400 Festsetzung des Überschwemmungsgebietes	Anlage: <b>1</b>	
Vorhabensträger: Landratsamt Kulmbach Landkreis: Kulmbach Gemeinde: Trebgast/Neudrossenfeld/Harasdorf	Plan-Nr.: <b>Ü1</b>	
Maßstab: <b>1 : 25.000</b> Übersichtskarte	Ausgabe vom: Mai 2020 Ersatz für: <b>Ü1</b> Ursprung:	
Entwurfsverfasser: <b>Wasserwirtschaftsamt Hof</b>	Datum, Name entw. 09/20 Stocker gez. 09/20 Sachsenweger	
Datum: _____	Unterschrift: _____	gepr. _____